社会福祉法人
緑和会

施設見学会

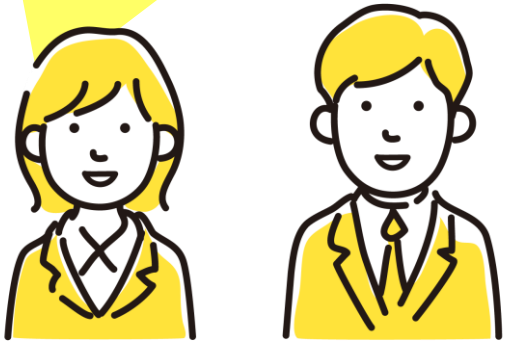

福祉の仕事に興味がある
職場の雰囲気を見てみたい
仕事内容をもっと知りたい

実際にスタッフと話しながら、緑和会の雰囲気を知ることができます。お気軽にご参加ください。

開催日時

11月16日（火）10時～11時
11月19日（金）　〃
11月22日（月）　〃

場所

うるま市字栄野比939

【感染対策へのご協力願い】
マスク着用、検温、手指消毒、来訪者記録表の記入にご協力をお願いします。
体調が優れない場合はご遠慮ください。

申込方法

✆ 098-972-4345(代)　担当／伊波

事前にご連絡をお願いします（平日17時まで）
その他、ご希望の日時はお問合せください

求人内容はQRコードからもご覧いただけます
http://ryokuwakai.com/kyujin/